

# ADELSON RENE RAMOS ESTRADA

ADELSON RENE RAMOS ESTRADA

8 Avenida 4-02 Zona 3

San Bartolomé Milpas Altas, Sacatepéquez

FACTURA DE PEQUEÑO  
CONTRIBUYENTE Serie A  
Nº 0000058

GUATEMALA

DIA	MES	AÑO
29	5	2020

NIT: 1247220-4

Nombre: *Dirección General del Patrimonio Cultural y Natural*

Dirección: *18 avenida, 11-11 Zona 1*

NIT.:

CANT.	DESCRIPCIÓN	VALOR
	<p><i>Por servicios técnicos prestados en el Palacio Nacional de las Culturas, de la Dirección de Museos y Centros Culturales de la Dirección General del Patrimonio Cultural y Natural, 2020, según contrato Administrativo N° 210-2020, mediante acuerdo Ministerial N° 8-2020.</i></p> <p><i>Cancelado</i></p> <p><i>[Firma]</i></p>	<i>Q 8000.00</i>
EN LETRAS:	FACTURA DE PEQUEÑO CONTRIBUYENTE, NO GENERA DERECHO A CRÉDITO FISCAL	TOTAL Q. <i>8000.00</i>

*Ocho mil*

ESPIRAL IMPRESOS NIT. 332484-2 DEL 01 AL 100 Serie A - (E-2)

RESOLUCION No. 2019-1-61-891862 • FECHA: 21/05/2019

ESTA AUTORIZACION TIENE VIGENCIA HASTA EL 21/05/2020

SENS. • ORIGINAL (CLIENTE) • DUPLICADO (CONTABILIDAD)

MSC.Licenciado  
Eleuterio Cahuec del Valle  
Viceministro del Patrimonio Cultural y Natural  
Su Despacho

Estimado. MSC Licenciado. Cahuec:

De la manera más atenta me dirijo a usted con el propósito de presentarle mi Informe de actividades mensuales conforme a lo estipulado en el **Contrato Administrativo por Servicios Técnicos número 210-2020**, aprobado mediante el acuerdo ministerial **Número 8-2029** correspondiente al mes de abril del presente año y para cobro de mis honorarios estoy presentando la Factura Serie A y correlativo 057

**Actividades a Realizar:**

1. Apoyar en la planificación de actividades a realizar en cuanto a la conservación y restauración de los elementos arquitectónicos decorativos dentro del Palacio Nacional de la Cultura.
2. Apoyar en los requerimientos de materiales y equipo necesarios a utilizarse en la conservación y restauración del Palacio Nacional de la Cultura, justo a tiempo.
3. Apoyar de manera óptima los inventarios de materiales que sean adquiridos en la conservación y restauración del Palacio Nacional de la Cultura.
4. Apoyar en la realización de pinturas artísticas en los elementos decorativos que obran en el Palacio Nacional de la Cultura.

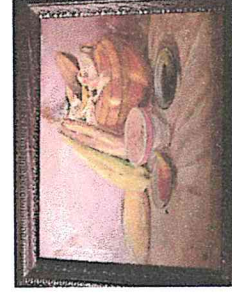

5. Brindar apoyo en la investigación de temas relacionados con las artes plásticas que dentro del Palacio Nacional de la Cultura existente.

### **Resultados Obtenidos:**

1. Se apoyó en la planificación de las actividades para la conservación y restauración de los elementos arquitectónicos decorativos dentro del Palacio Nacional de la Cultura.
2. Se apoyó con los requerimientos de materiales y equipo necesarios a utilizarse en la conservación y restauración del Palacio Nacional de la Cultura.
3. Se apoyó de una manera óptima los inventarios de materiales que sean adquiridos en la conservación y restauración del Palacio Nacional de la Cultura.
4. Se apoyó en la realización de pintura artísticas en los elementos decorativos que obran en el Palacio Nacional de la Cultura.
5. Se Apoyó en las investigaciones de temas relacionados con las artes plásticas existentes dentro del Palacio Nacional de la Cultura.

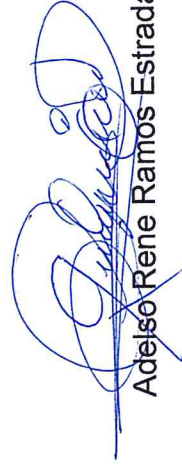

Adolfo Rene Ramos Estrada.

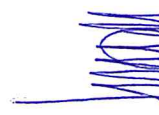

M. Sc. Arq. Consuelma Rojas García  
Sub-Administradora  
Palacio Nacional de la Cultura  
Dirección General del Patrimonio  
Cultural y Natural